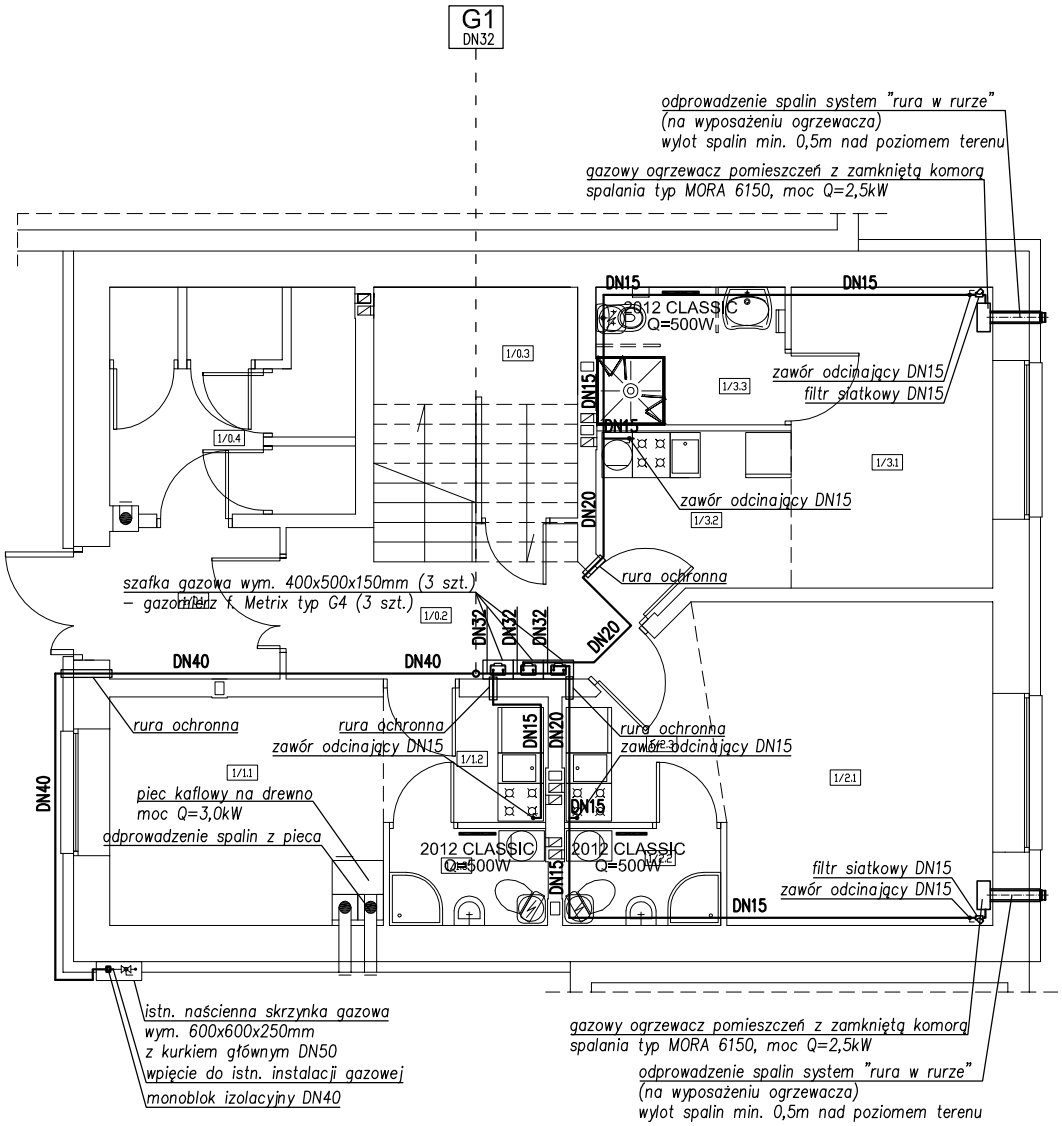

UWAGA!

1. W lokalach mieszkalnych zabrania się montażu pieców na węgiel
2. Przejścia przewodów instalacji sanitarnych przez ściany oddzielenia przeciwpożarowego zabezpieczyć masami uszczelniającymi o odporności ogniowej tych przegród. Przejścia rur stalowych przez przegrody budowlane stanowiące granice stref pożarowych wykonać w postaci tulei ochronnej uszczelnionej elastyczną masą ogniochronną np. Hilti CP 601S

OZNACZENIA

———	Instalacja gazowa
DN40	Średnica instalacji gazowej (stal)
G1	Pion instalacji gazowej
2012 CLASSIC Q=500W	Grzejnik łazienkowy elektryczny f. Atlantic typ 2012 Classic, wym. 480x1013x85mm moc Q=500W, 1~230V/50Hz

Projektant:	mgr inż. Ewa Agata Nowak	135/02/DUW		Data: 12.2012
Asystent:	mgr inż. Tomasz Nowak mgr inż. Marcin Dunowski			
Temat:	Zmiana sposobu użytkowania budynku usługowego na mieszkalny z przeznaczeniem na lokale socjalne przy ul. Sienkiewicza 28a 58–310 Szczawno–Zdrój, dz. nr 325/19, nr 325/20, nr 149/2, nr 124/2, nr 325/15, nr 728, nr 729, nr 730, nr 731 obręb Nr 1 Szczawno–Zdrój			Stadium: PB
Inwestor:	Uzdrowiskowa Gmina Miejska Szczawno–Zdrój ul. Kościuszki 17, 58–310 Szczawno–Zdrój			Skala: 1:100
Tytuł rys.:	RZUT PARTERU – Instalacja gazowa i grzewcza			Nr. rys.: 5/IS

Zastrzega się wszelkie prawa wynikające z Ustawy o prawie autorskim. Rysunek niniejszy nie może być w całości lub w części przerysowany, uzupełniony lub odstąpiony komukolwiek, bez pisemnej zgody firmy projektowej